

第3編 組織等

I 機 構 ・ 人 事

I 機構・人事

1. 機構図

(令和6年4月1日現在 職員数 91名)

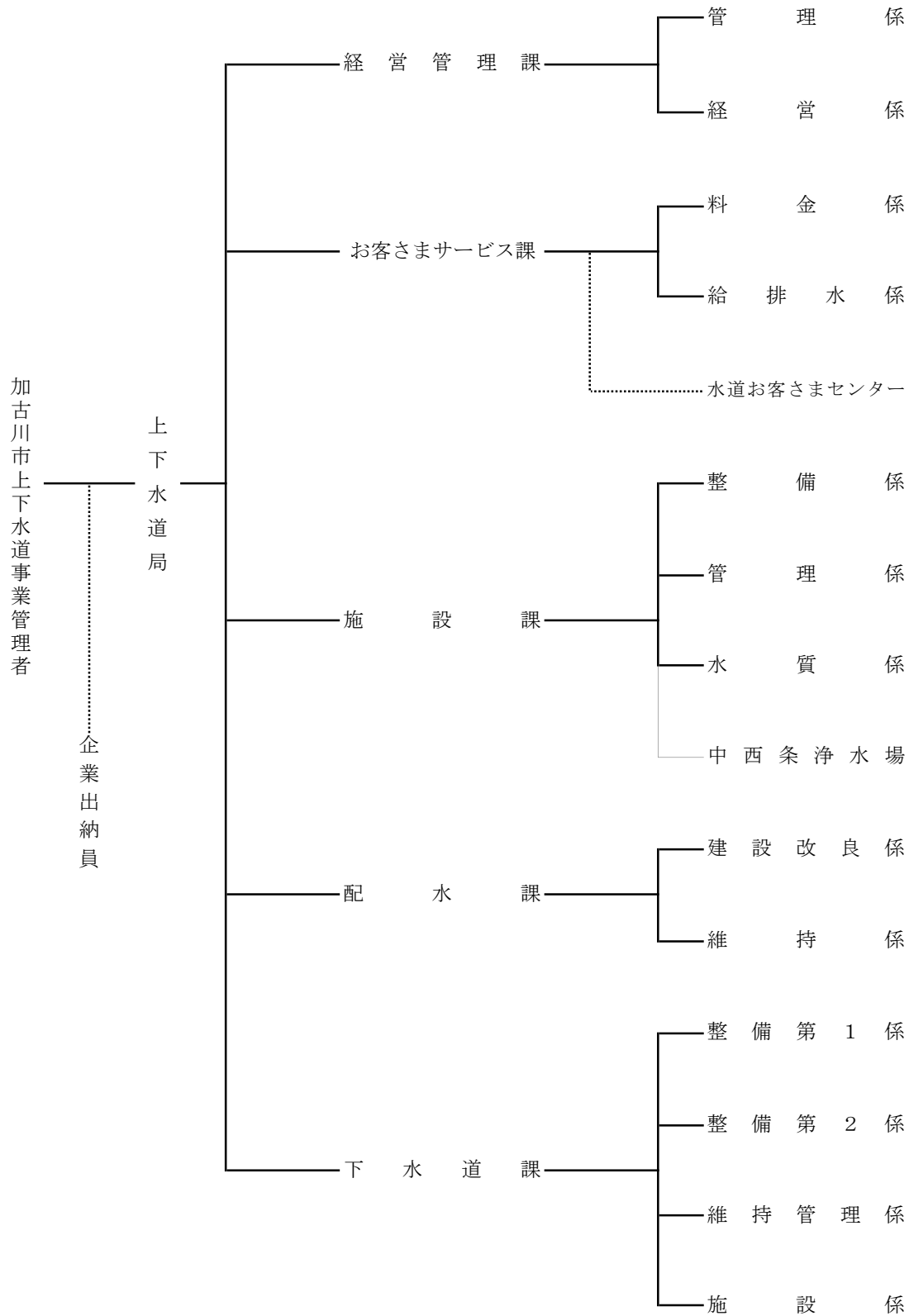

2. 機構の変せん

(1) 昭和28年4月給水開始当時は、1課3係であった。

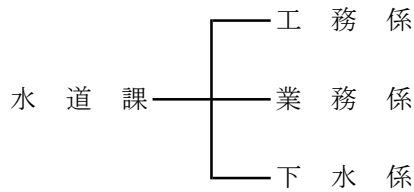

(2) 昭和32年4月地方公営企業法の全面適用に伴い、1事業所4係に改めた。

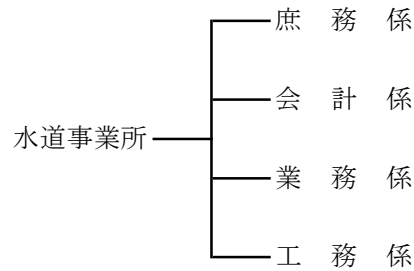

(3) 昭和39年4月第5次加古川市行政事務改善に伴い、業務の充実を図るため、1事業所4課9係に改めた。

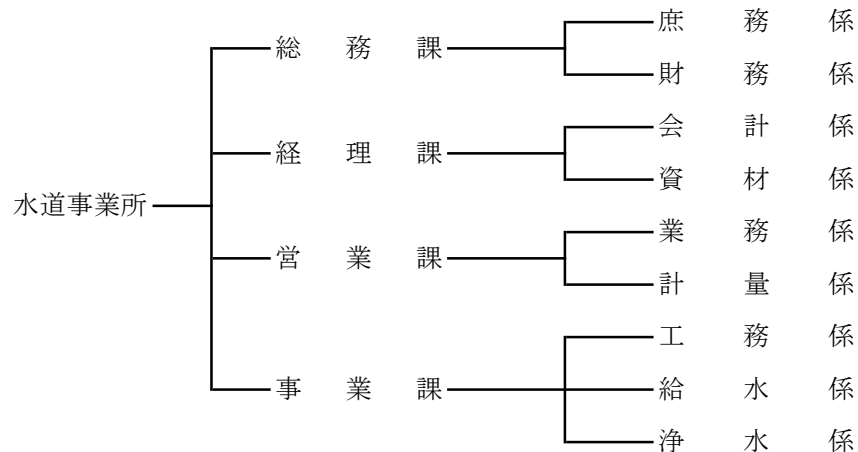

(4) 昭和42年4月配水管等の維持管理を目的として事業課に管理係を新設し、1事業所4課10係に改めた。

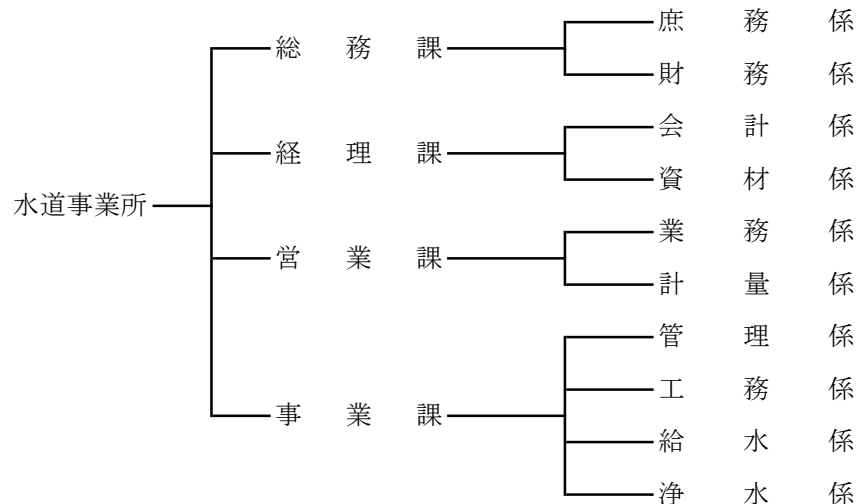

(5) 昭和46年4月営業課に給水係を移管し、事業課を工務課に、管理係を維持係に改め、工務係を調査設計係と工事係に分け、1事業所4課11係に改めた。

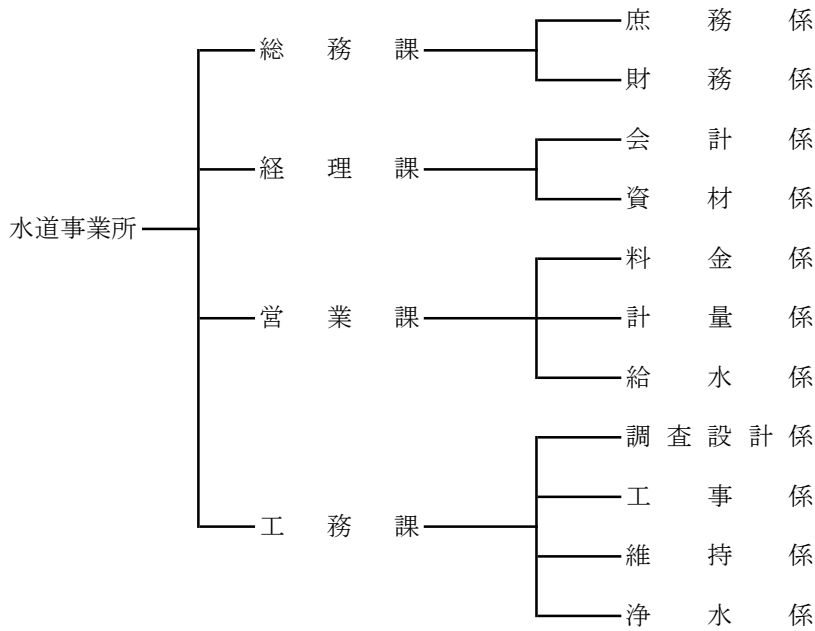

(6) 昭和52年7月営業課給水係を給水課に、工務課浄水係を施設課にそれぞれ昇格させることにより管理体制の充実を図るとともに、水質管理の充実を図るため施設課に水質係を新設し、1事業所6課13係に改めた。

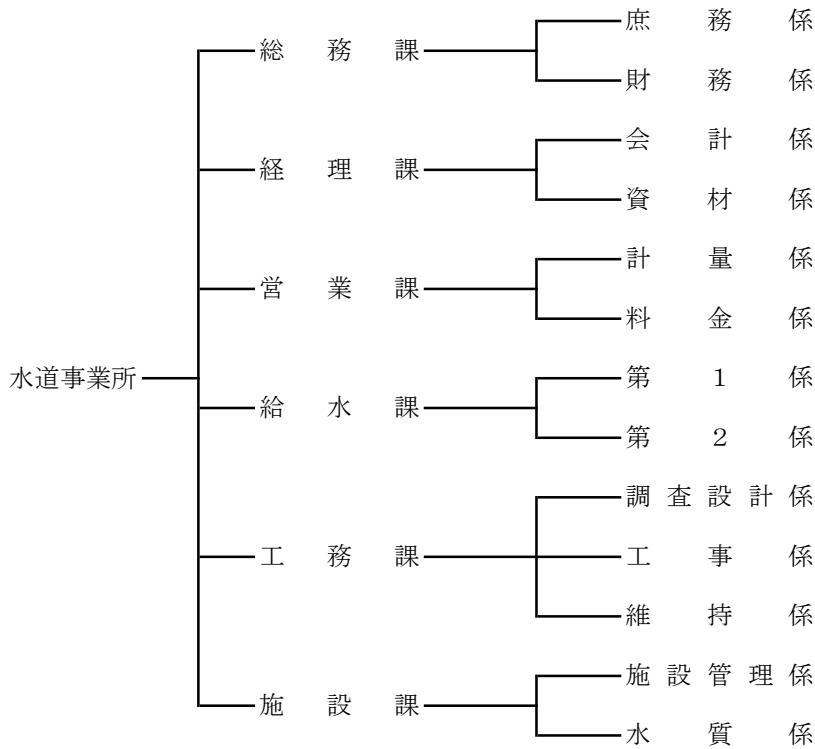

- (7) 昭和54年2月旧志方町との合併に伴い、加古川市水道事業所を加古川市水道局に改称し、志方事業所を編入し、1局6課1事業所に改めた。

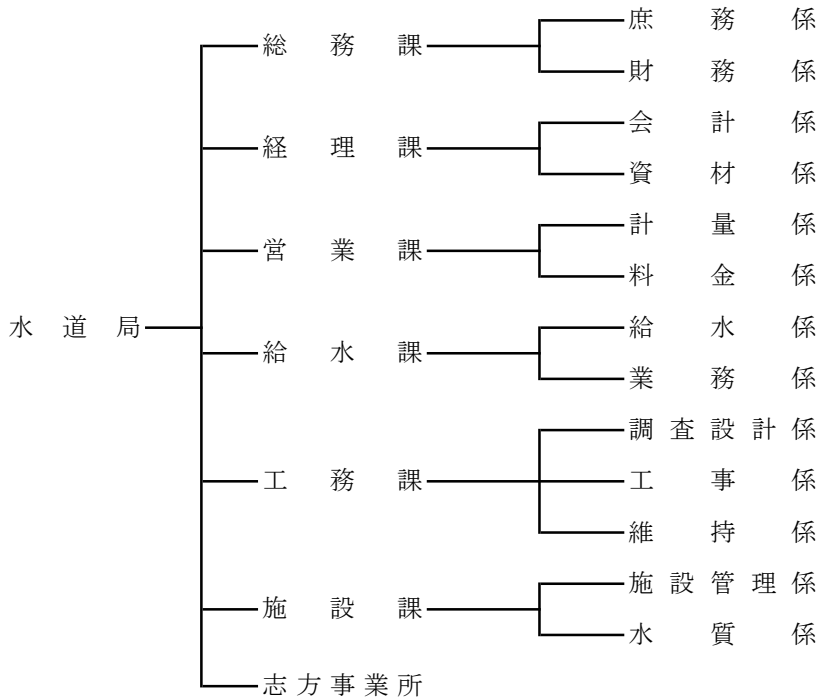

- (8) 昭和55年4月担当制を導入し、工務課に資料整備担当を配置した。

- (9) 昭和57年6月水道事業も維持管理時代に突入し、有収率を上げることにより市民サービスの向上に努めるべく工務課維持係を配水課に昇格し、維持係と漏水防止係の2係を設けた。従来営業課と給水課に分課していたものを営業課に統一し、市民に直接関係のある給水から料金までを一課にて処理できるよう、市民サービス体制を強化した。また、施設課を浄水課に改称し、施設管理係を施設係と浄水係に分け充実を図り、1局6課14係に改めた。そして、水道事業全体としての資料の整備拡充を図るため工務課の資料整備担当を総務課に配置転換し、また、より高度な専門知識、技術を探求するため営業課に給水装置担当、浄水課に技術担当を配置した。

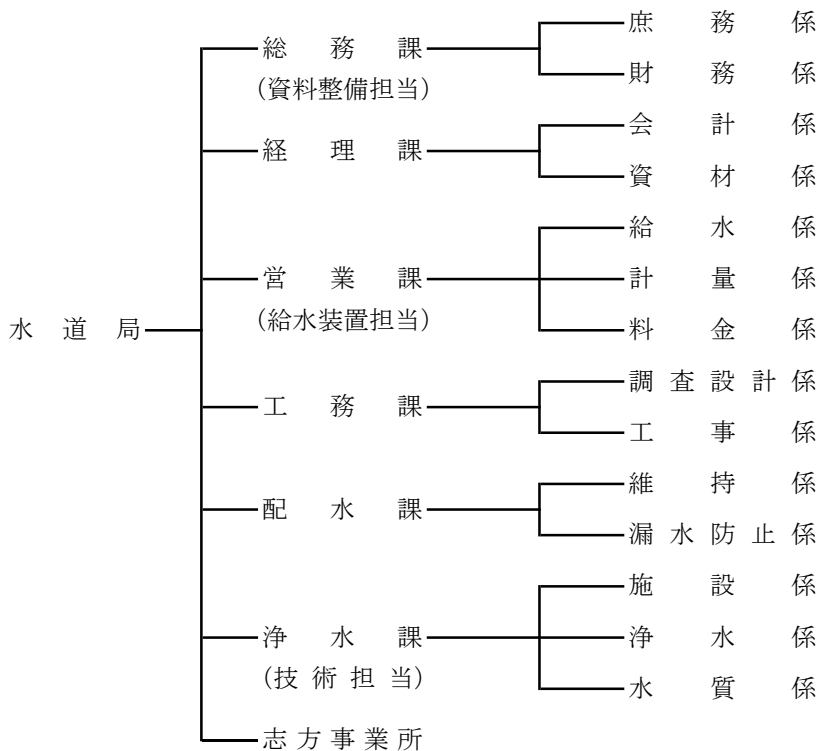

(10) 昭和58年4月初期の目的を達成したということで資料整備担当を解任し、新たに庁舎警備及び庁舎並びに庁用車の管理等に関する事項を担当させるため総務課に管理担当を配置した。

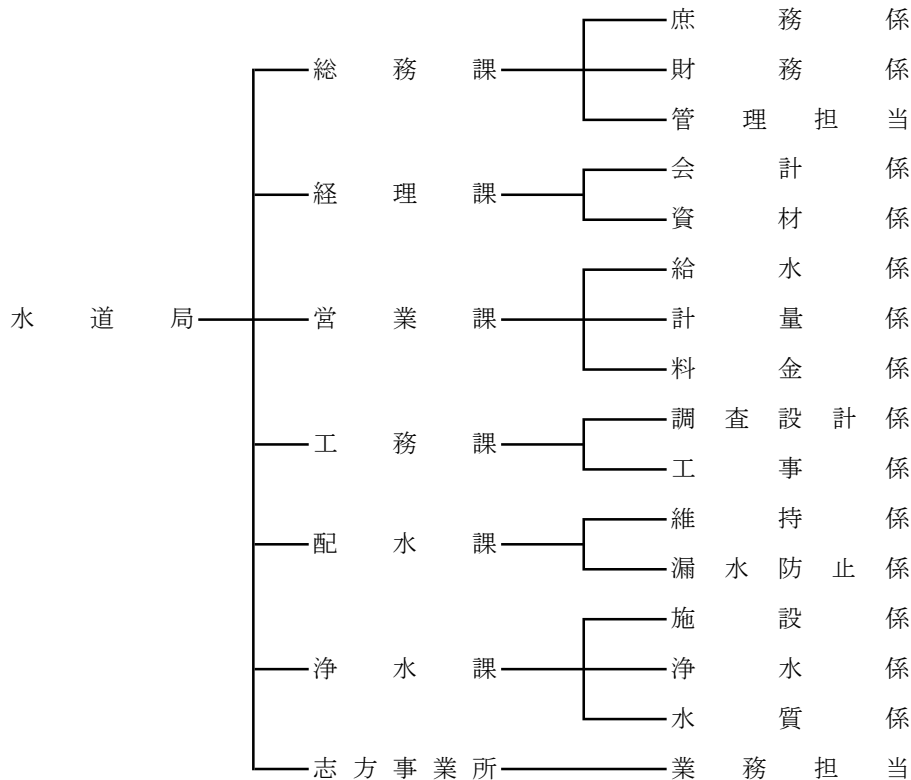

(11) 昭和59年4月
給水装置担当が解任となり、有収率の向上と配水管網の確実な把握及び整備拡充を図るため、営業課に給水装置検査担当を、配水課に資料整備担当を設置した。また志方事業所は、3月31日をもって閉鎖した。

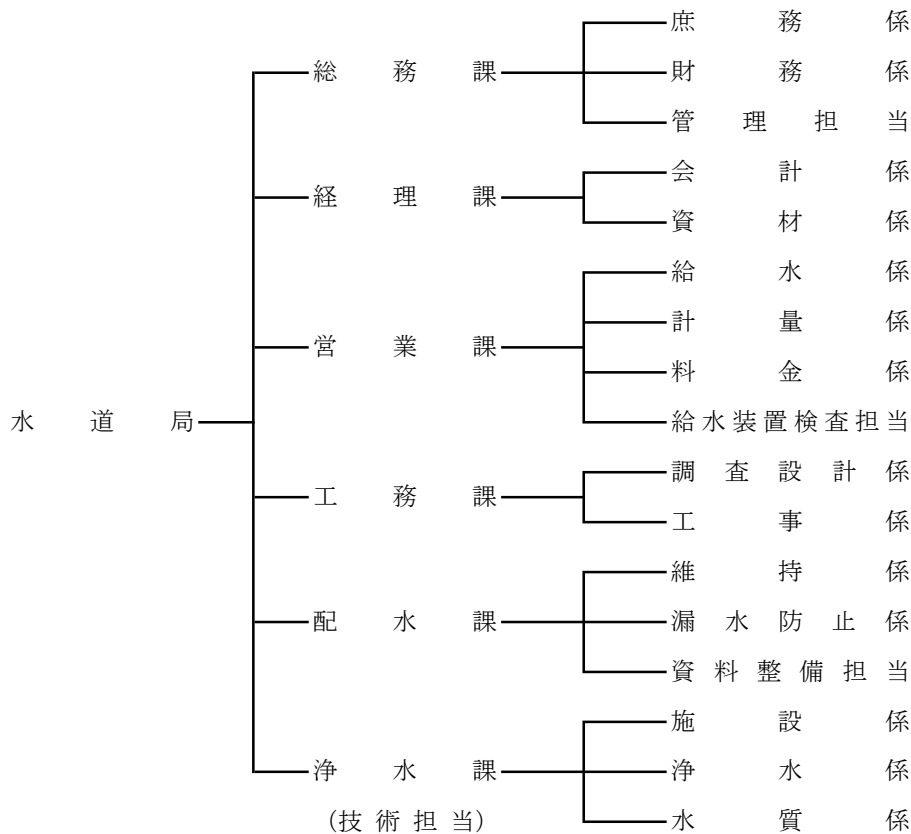

(12) 昭和63年4月
 滞納整理事務を統括し、給水停止についても検討する必要があるため、営業課に徴収担当を設置した。

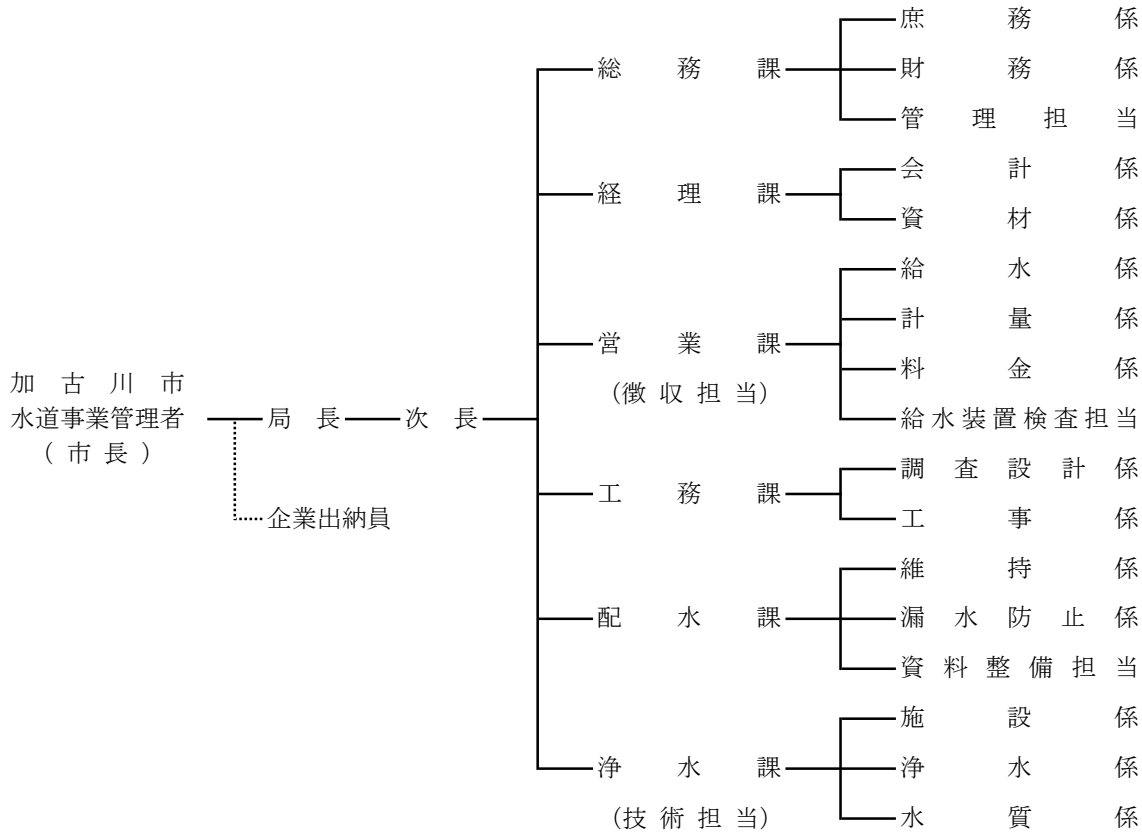

(13) 平成元年4月
 行財政改革の一環として組織機構の簡素合理化を図るため、経理課と総務課を統合した。

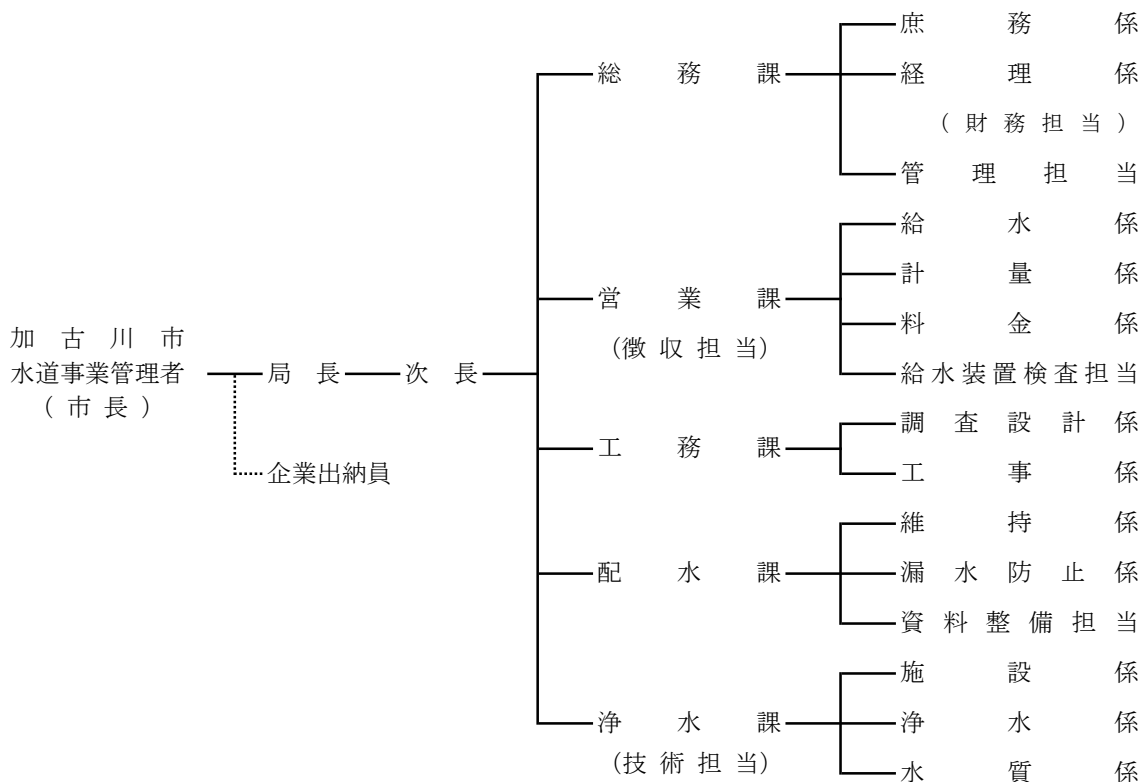

- (14) 平成3年4月
水道事業管理者を新たに設置した。

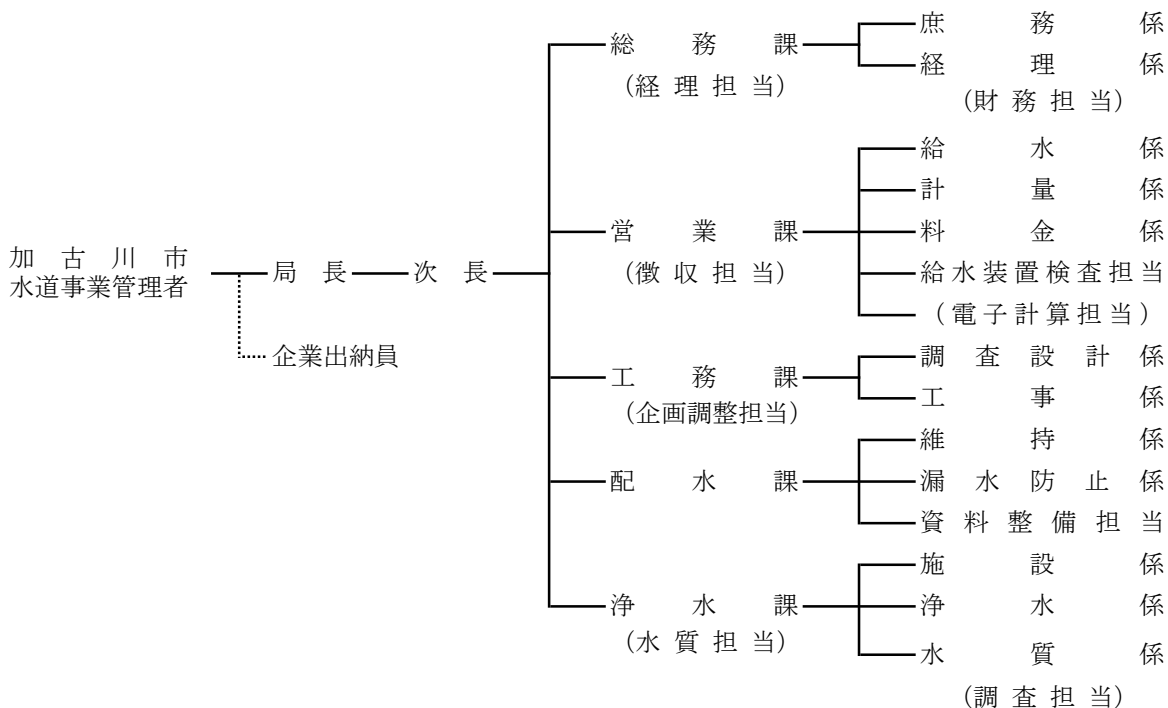

- (15) 平成5年4月
平成3年度に工務課に設置した企画調整担当を総務課に配置した。

- (16) 平成11年4月
企画調整担当、給水装置検査担当、資料整備担当を廃止した。

- (17) 平成15年4月
機構改革のため、給水係を営業課から配水課へ配置した。

- (18) 平成17年4月
平成16年7月の水道お客さまセンター開設に伴い、営業課の名称を水道お客さまセンターに変更し、係制を廃止した。

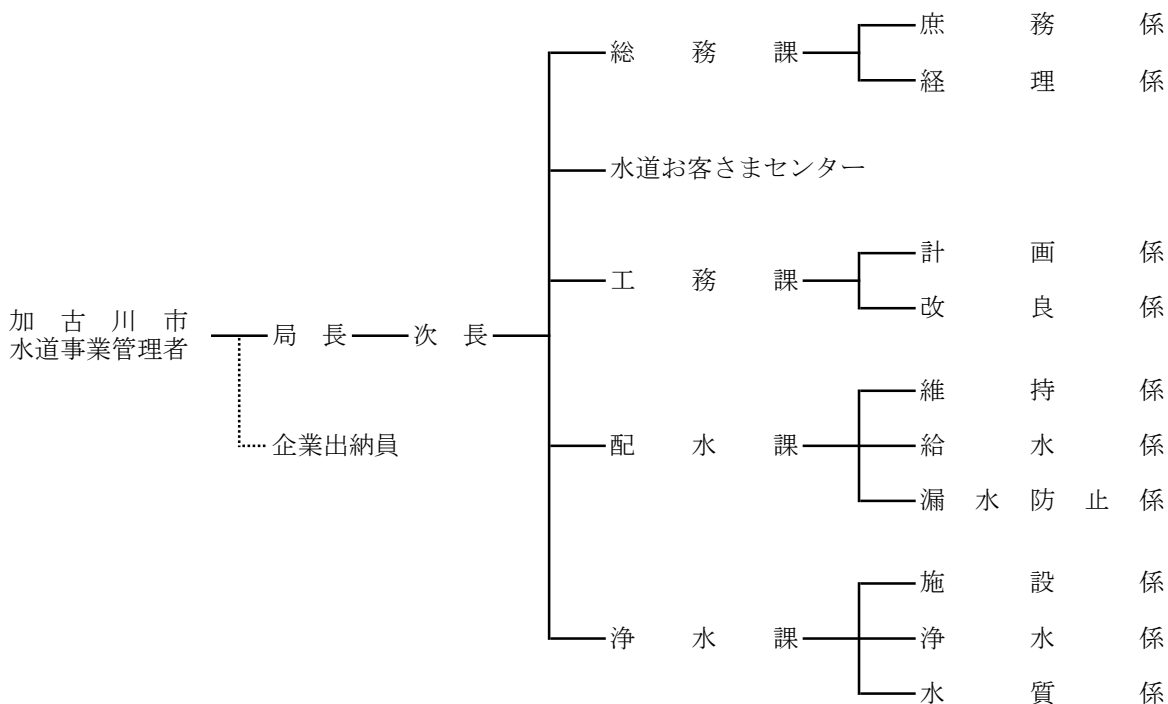

(19) 平成18年4月

局の下に課を統括する水道経営室と水道技術室を設置した。また、水道お客さまセンターの名称を経営課に変更し、契約係と営業係を設置した。さらに、総務課の庶務係を管理係に、工務課の改良係を建設係に、配水課の漏水防止係を改良係に名称を変更した。これらの機構改革に伴い、広報、契約事務等の所管を総務課から経営課に変更した。

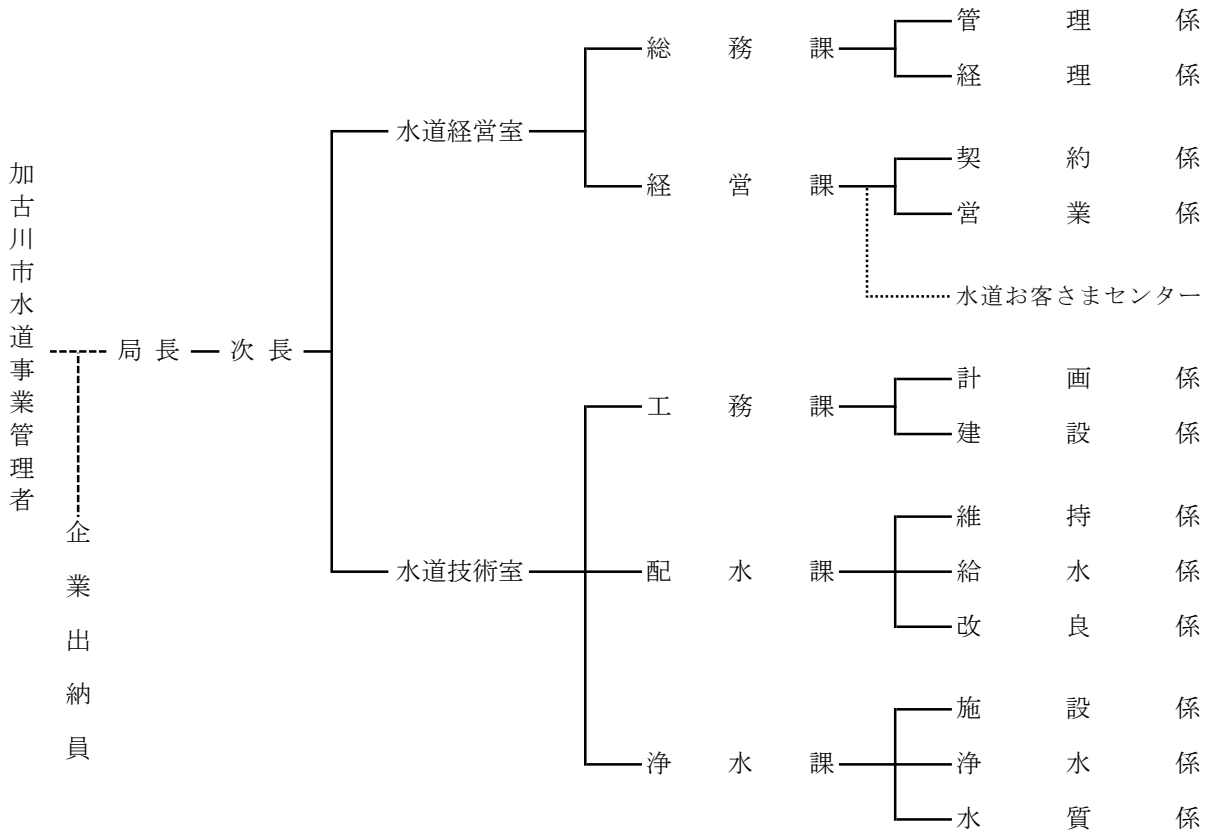

(20) 平成21年4月

機構改革により、水道経営室と水道技術室を廃止し、また、総務課と経営課を統合し、経営管理課とした。

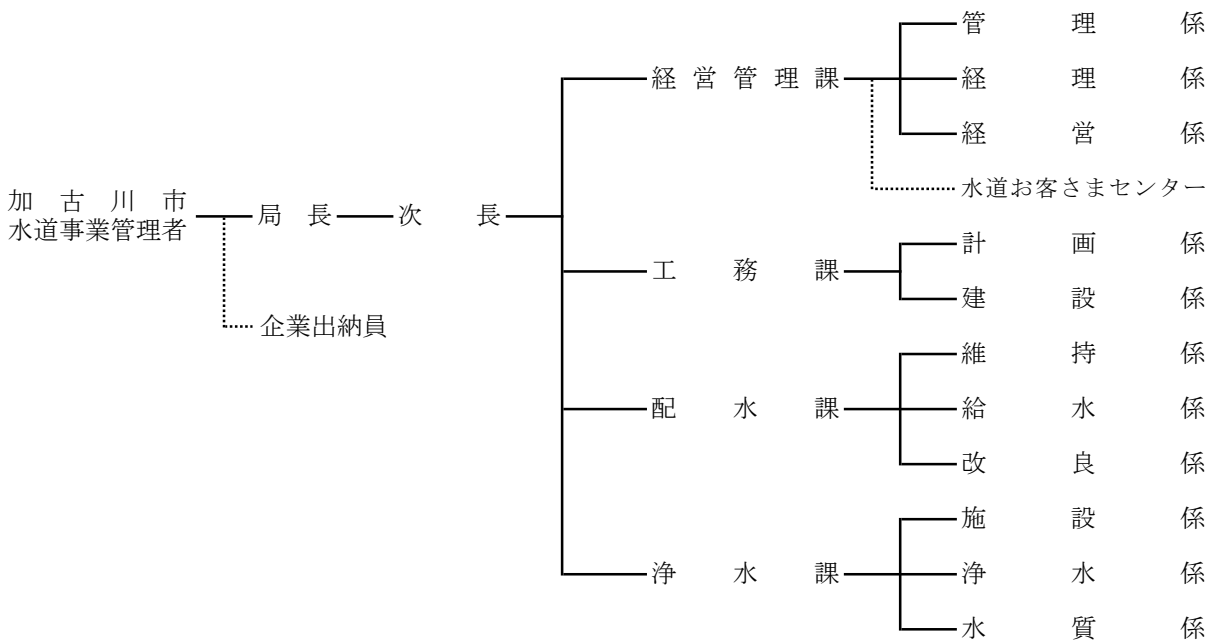

(21) 平成23年4月

経営管理課の管理係と経営係を統合し管理係とし、経理係の名称を経営係に変更した。さらに、工務課の名称を施設整備課に変更した。

(22) 平成27年4月
 機構改革により、水道局と下水道部の組織を統合し、加古川市上下水道局に名称を変更した。

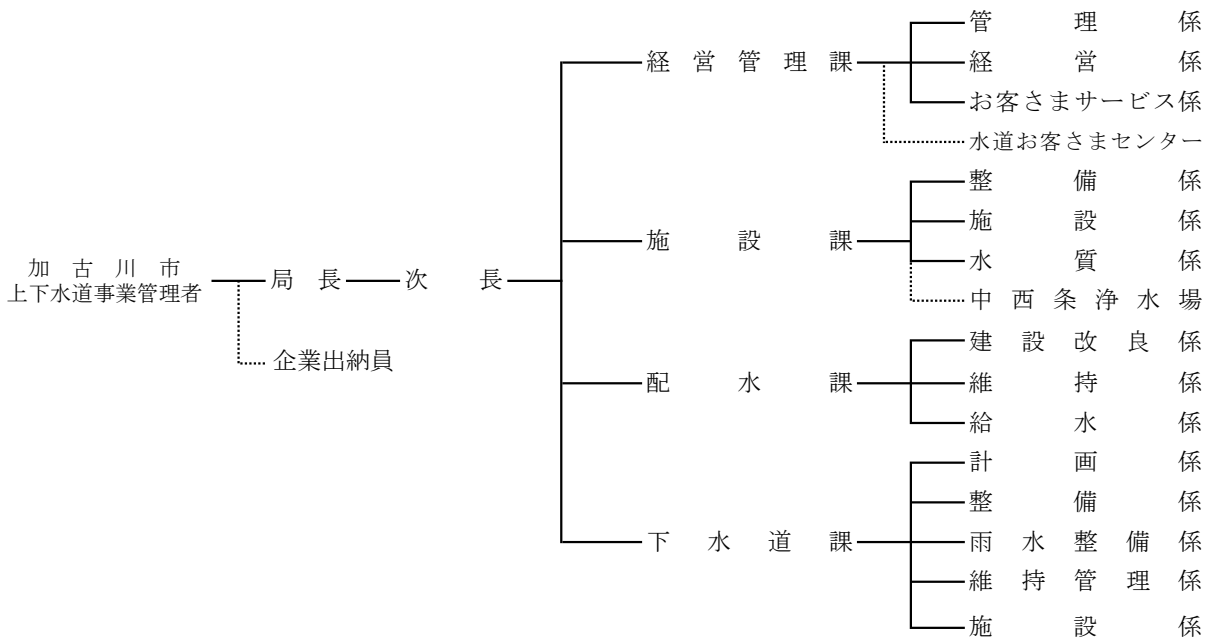

(23) 平成28年4月
 施設課の施設係を管理係に、下水道課の計画係を業務係に名称を変更した。

(24) 平成31年4月
 局内の窓口関連業務を集約して市民サービス・業務効率の向上を図るため、お客さまサービス課を設置した。所管する係として、経営管理課のお客さまサービス係と下水道課の業務係を統合して料金係を、また、配水課の給水係と下水道課の維持管理係所管の排水設備関連業務等に移管して統合し給排水係を設置した。局所管施設・設備にかかる業務の集約化を図るため、下水道課の施設係を施設課へ移管し、名称を下水道施設係に変更した。

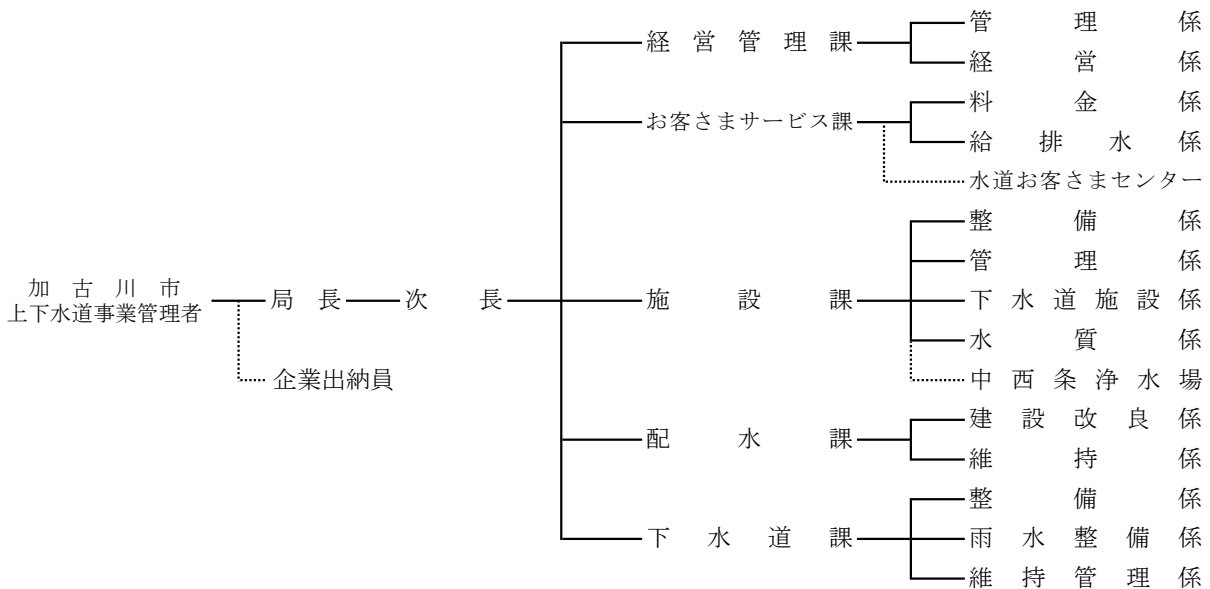

(25) 令和3年4月

加古川市全体での総合治水の観点において事務の効率化を図るため、下水道課の雨水整備係を廃止し治水対策課にて事務を実施する。また、下水道事業全体としての事務の効率化を図るため、施設課の下水道施設係を下水道課に移管し、名称を施設係に変更した。

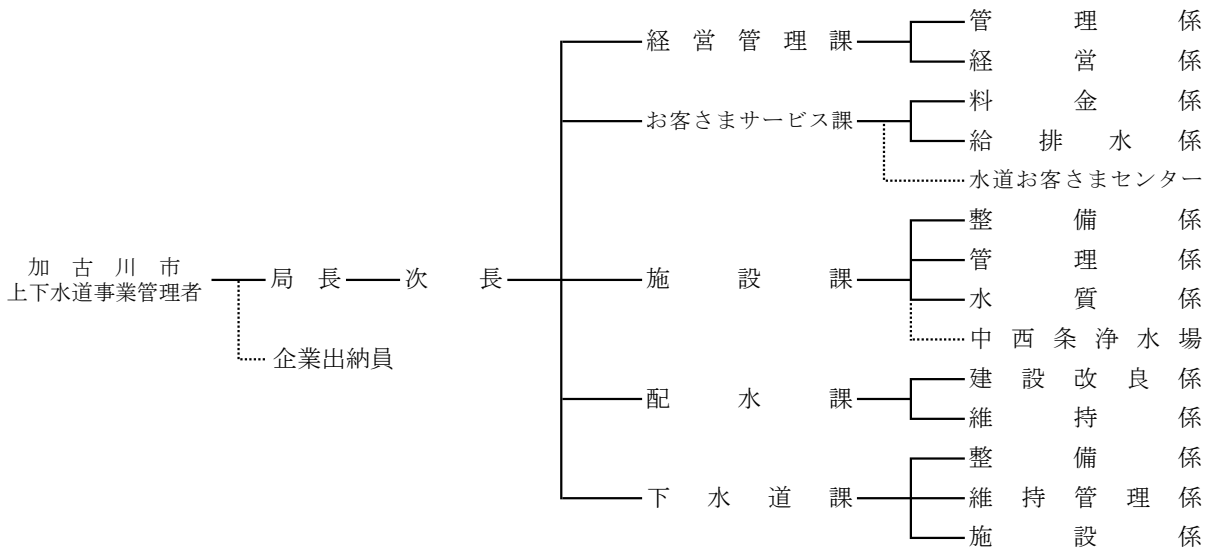

(26) 令和4年4月

下水道整備の早期概成に向け体制を強化するため、下水道課の整備係を「整備第1係」と「整備第2係」の2係に分割した。

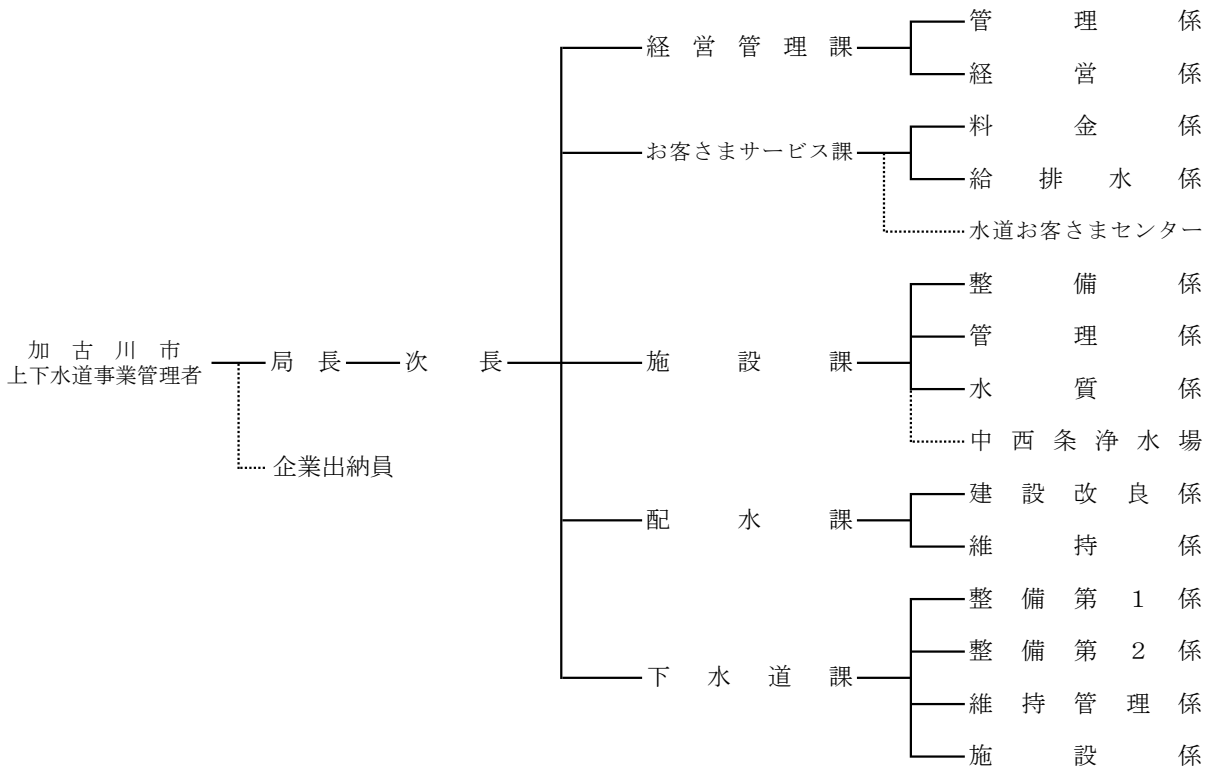

3. 事務分掌

(令和6年4月1日現在)

経営管理課

- ① 水道事業及び下水道事業の基本計画の策定及び総合調整に関すること。
- ② 職員の人事、給与、研修及び福利厚生に関すること。
- ③ 広報に関すること。
- ④ 予算及び決算に関すること。
- ⑤ 経理に関すること。
- ⑥ 工事請負、資材及び物品の購入等の契約に関すること。
- ⑦ 工事の検査に関すること。
- ⑧ 事業用財産の管理に関すること。
- ⑨ 現金、有価証券及び貯蔵品の出納及び保管に関すること。
- ⑩ 局の庶務に関すること。

お客さまサービス課

- ① 給水の開始、中止等に関すること。
- ② 使用水量の計量及び認定に関すること。
- ③ 水道料金及び下水道使用料の調定及び収納に関すること。
- ④ 滞納整理に関すること。
- ⑤ 水道お客さまセンターの管理運営に関すること。
- ⑥ 下水道事業受益者負担金及び農業集落排水処理施設整備事業分担金に関すること。
- ⑦ 水洗化の普及及び促進に関すること。
- ⑧ 量水器に関すること。
- ⑨ 給水装置の構造及び材質に関すること。
- ⑩ 給水装置に係る申請に関すること。
- ⑪ 指定給水装置工事事業者の指定及び指導育成に関すること。
- ⑫ 排水設備計画の確認申請に関すること。
- ⑬ 排水設備指定工事店の指定及び指導育成に関すること。

施設課

- ① 水道事業の認可申請に関すること。
- ② 水道施設の整備計画の策定に関すること。
- ③ 水資源開発及び広域水道に関すること。
- ④ 水道施設（送配水管を除く。）の整備工事及び更新工事に関すること。
- ⑤ 水道施設（送配水管を除く。）の維持管理に関すること。
- ⑥ 送配水量の計画、調整及び運転管理に関すること。

- ⑦ 浄水場及び水源地の浄水処理に関すること。
- ⑧ 原水の監視に関すること。
- ⑨ 水質に関すること。

配水課

- ① 送配水管の整備計画の策定に関すること。
- ② 送配水管の整備工事及び更新工事に関すること。
- ③ 送配水管及び給水装置の維持管理に関すること。
- ④ 送配水管の移設等受託工事に関すること。
- ⑤ 開発行為等による水道施設計画の調整審査に関すること。
- ⑥ 給配水管等の漏水の調査及び防止に関すること。
- ⑦ 水道台帳に関すること。
- ⑧ 応急給水に関すること。

下水道課

- ① 下水道事業の認可申請に関すること。
- ② 下水道事業の整備計画の策定及び調整に関すること。
- ③ 下水道施設の整備工事及び更新工事に関すること。
- ④ 下水道施設の維持管理に関すること。
- ⑤ 下水道台帳に関すること。
- ⑥ 流域下水道に関すること。

4. 職員配置状況

(1) 令和6年3月31日現在

(単位:人)

区分 所属	正規職員・再任用職員													合計		総計								
	事務職						技術職						技能労務職		合計		性別							
	局長	副課長	係長	主査	主事	書記	事務員	再任用	小計	局長	副課長	係長	主査	技師				技手	技術員	再任用	小計			
上下水道局	1																		2	2			3	
小計	1																		2				2	
経営管理課		1																						2
管理係			1	1	1	1	1																	5
経営係			1	4	1	1	1																	7
小計		1	1	2	5	2	1	2																14
お客さまサービス課		1						1																4
料金係			1	3	2	1	1																	7
給排水係																								3
小計		1	1	3	2	1	1	1	2	2	2	2												14
施設課										2	3	4												11
整備係												(1)	1	1										2
管理係												(1)	1	1										3
水質係												1	2	1										4
小計										2	3	5	4	1	2	1	1	1	1	1	1	1	1	20
配水課										1	2	1												5
建設改良係												1	2	1	1	1								6
維持係												1	2	1	2									6
小計										1	2	3	4	2	1	3	1	1	1	1	1	1	1	17
下水道課										1	(1)	2	(1)	(1)	(1)	(1)	1							5
整備第1係												1	1	3	1									6
整備第2係												(1)	1	2	1	1								5
維持管理係												1	2	1	2									6
施設係												1	2			1								4
小計										1	2	4	6	6	1	5	1	1	1	1	1	1	1	26
合計	1	2	1	3	8	4	1	3		1	4	14	16	9	4	8	4	4	69	1	1	1	2	93
総計																								102

※()は兼務を表す。

5. 年令別職員構成

(令和6年3月31日現在)

区 分 年 令	事 務 職		技 術 職		技能労務職		合 計	
	職員数 (人)	構成比 (%)	職員数 (人)	構成比 (%)	職員数 (人)	構成比 (%)	職員数 (人)	構成比 (%)
～ 25才未満	1	4.6	1	1.5	0	0.0	2	2.2
25才以上 ～ 30才未満	5	22.7	10	14.5	0	0.0	15	16.1
30才以上 ～ 35才未満	5	22.7	11	15.9	0	0.0	16	17.2
35才以上 ～ 40才未満	5	22.7	6	8.7	0	0.0	11	11.8
40才以上 ～ 45才未満	0	0.0	7	10.1	0	0.0	7	7.5
45才以上 ～ 50才未満	3	13.6	7	10.1	0	0.0	10	10.8
50才以上 ～ 55才未満	2	9.1	9	13.1	1	50.0	12	12.9
55才以上 ～	1	4.6	18	26.1	1	50.0	20	21.5
合 計	22	100.0	69	100.0	2	100.0	93	100.0
平均年令(才)	37.2		43.7		58.5		42.5	

※管理者及び会計年度任用職員を除く

6. 勤続年数別職員構成

(令和6年3月31日現在)

区 分 勤続年数	事 務 職		技 術 職		技能労務職		合 計	
	職員数 (人)	構成比 (%)	職員数 (人)	構成比 (%)	職員数 (人)	構成比 (%)	職員数 (人)	構成比 (%)
～ 3年未満	10	45.5	13	18.8	0	0.0	23	24.7
3年以上 ～ 5年未満	6	27.3	12	17.4	0	0.0	18	19.4
5年以上 ～ 10年未満	5	22.7	14	20.3	0	0.0	19	20.4
10年以上 ～ 15年未満	1	4.5	9	13.0	0	0.0	10	10.8
15年以上 ～ 20年未満	0	0.0	6	8.7	0	0.0	6	6.4
20年以上 ～ 25年未満	0	0.0	8	11.6	0	0.0	8	8.6
25年以上 ～	0	0.0	7	10.2	2	100.0	9	9.7
合 計	22	100.0	69	100.0	2	100.0	93	100.0
平均勤続年数(年)	3.9		10.6		37.0		9.2	

※管理者及び会計年度任用職員を除く

7. 給料別（本棒）職員構成

(1) 令和6年3月31日現在

区分 給料(円)	事務職		技術職		技能労務職		合計	
	職員数 (人)	構成比 (%)	職員数 (人)	構成比 (%)	職員数 (人)	構成比 (%)	職員数 (人)	構成比 (%)
～ 150,000未満	0	0.0	0	0.0	0	0.0	0	0.0
150,000以上～200,000未満	0	0.0	1	1.5	0	0.0	1	1.1
200,000以上～250,000未満	5	22.8	13	18.8	1	50.0	19	20.4
250,000以上～300,000未満	8	36.4	17	24.6	0	0.0	25	26.9
300,000以上～350,000未満	3	13.6	6	8.7	0	0.0	9	9.7
350,000以上～400,000未満	3	13.6	18	26.1	1	50.0	22	23.7
400,000以上～450,000未満	3	13.6	12	17.4	0	0.0	15	16.1
450,000以上～	0	0.0	2	2.9	0	0.0	2	2.1
合計	22	100.0	69	100.0	2	100.0	93	100.0
平均給料(円)	303,105		324,851		298,100		319,131	

※管理者及び会計年度任用職員を除く

(2) 令和6年4月1日現在

区分 給料(円)	事務職		技術職		技能労務職		合計	
	職員数 (人)	構成比 (%)	職員数 (人)	構成比 (%)	職員数 (人)	構成比 (%)	職員数 (人)	構成比 (%)
～ 150,000未満	0	0.0	0	0.0	0	0.0	0	0.0
150,000以上～200,000未満	0	0.0	1	1.5	0	0.0	1	1.1
200,000以上～250,000未満	6	27.3	13	19.4	0	0.0	19	21.1
250,000以上～300,000未満	7	31.8	15	22.4	0	0.0	22	24.5
300,000以上～350,000未満	5	22.7	7	10.4	0	0.0	12	13.3
350,000以上～400,000未満	2	9.1	16	23.9	1	100.0	19	21.1
400,000以上～450,000未満	2	9.1	13	19.4	0	0.0	15	16.7
450,000以上～	0	0.0	2	3.0	0	0.0	2	2.2
合計	22	100.0	67	100.0	1	100.0	90	100.0
平均給料(円)	296,782		326,372		380,000		319,734	

※管理者及び会計年度任用職員を除く

8. 科目別職員給与費の状況

(1) 水道会計

科目	項目	給料	手当	手 当 の								
				扶 養	地 域	住 居	通 勤	特殊勤務	時 間 外 勤 務	夜間勤務	休日勤務	
事業費用 (収益的支出)	営	原水及び浄水費	35,508,720	16,428,870	1,471,500	1,156,197	642,000	748,260	97,200	687,585	0	6,732
		配水費	31,320,000	20,332,758	1,483,500	1,030,905	583,500	629,460	0	6,192,053	0	107,138
		給水費	14,160,981	6,874,353	483,000	460,551	0	162,600	0	1,473,520	550	0
		業務費	9,618,495	5,119,644	78,000	316,447	0	338,488	0	817,154	0	0
		総係費	48,721,824	23,823,994	1,356,000	1,310,817	0	644,700	22,000	4,639,365	0	17,741
		小計	139,330,020	72,579,619	4,872,000	4,274,917	1,225,500	2,523,508	119,200	13,809,677	550	131,611
資本的改良支出費	建	原浄水施設費	42,681,300	23,714,297	1,014,000	1,378,899	666,000	358,800	0	188,890	0	0
		配水施設費	33,911,100	24,914,788	1,182,000	1,074,033	890,000	646,880	0	6,956,096	0	31,122
		小計	76,592,400	48,629,085	2,196,000	2,452,932	1,556,000	1,005,680	0	7,144,986	0	31,122
合 計		215,922,420	121,208,704	7,068,000	6,727,849	2,781,500	3,529,188	119,200	20,954,663	550	162,733	

(単位:円)

内 訳					法 定 福 利 費	引 当 金 (R4.12~R5.3)				合 計
管 理 職	管 理 職 特 勤	期 末	勤 勉	児 童		期 末	勤 勉	共 済	社 会 保 険	
1,560,000	13,000	5,288,450	4,107,946	650,000	10,901,762	3,170,036	2,344,934	1,072,982	19,089	69,446,393
1,560,000	18,000	4,782,552	3,765,650	180,000	10,727,549	2,376,075	1,747,130	794,720	15,255	67,313,487
708,000	0	1,885,526	1,460,606	240,000	4,298,288	1,226,335	884,685	352,270	42,798	27,839,710
852,000	0	1,551,526	1,166,029	0	3,163,302	644,100	479,604	222,563	0	19,247,708
2,566,000	51,000	8,812,427	4,088,944	315,000	13,913,465	4,446,854	2,000,412	1,190,318	67,092	94,163,959
7,246,000	82,000	22,320,481	14,589,175	1,385,000	43,004,366	11,863,400	7,456,765	3,632,853	144,234	278,011,257
2,268,000	0	9,626,139	7,973,569	240,000	13,939,122					80,334,719
708,000	0	7,147,312	5,814,345	465,000	11,836,134					70,662,022
2,976,000	0	16,773,451	13,787,914	705,000	25,775,256					150,996,741
10,222,000	82,000	39,093,932	28,377,089	2,090,000	68,779,622	11,863,400	7,456,765	3,632,853	144,234	429,007,998

※ 通勤手当は、消費税を含んだ額

(2) 下水道会計

科目	項目	給料	手当	手 当 の							
				扶 養	地 域	住 居	通 勤	特殊勤務	時 間 外 勤	夜 間 勤 務	休 日 勤 務
事業費用 (収益的支出)	污水管渠費	17,993,400	10,418,553	717,000	561,312	999,900	542,040	0	3,443,850	0	0
	污水ポンプ場費	5,750,400	2,458,589	120,000	176,112	104,000	32,000	0	239,110	0	0
	処理場費(農業)	4,671,000	2,136,076	438,000	153,270	0	189,600	0	3,458	0	0
	業務費(公共)	14,592,900	9,977,623	660,000	457,587	0	279,600	0	4,346,214	0	38,325
	業務費(農業)	3,502,200	2,445,384	0	105,066	333,300	24,000	0	1,093,933	0	34,151
	総係費	36,871,601	20,264,591	0	1,155,059	504,000	540,980	0	6,883,186	0	46,587
	小計	83,381,501	47,700,816	1,935,000	2,608,406	1,941,200	1,608,220	0	16,009,751	0	119,063
資本的改良支出費	污水管渠築造費	54,441,300	41,070,106	2,151,000	1,765,809	1,008,000	798,140	0	9,559,732	0	64,864
	污水ポンプ場施設建設費	3,502,200	2,296,005	318,000	114,606	0	0	0	57,318	0	0
	排水設備費	12,438,000	7,863,730	180,000	378,540	0	48,000	0	2,082,191	0	0
	小計	70,381,500	51,229,841	2,649,000	2,258,955	1,008,000	846,140	0	11,699,241	0	64,864
合 計	153,763,001	98,930,657	4,584,000	4,867,361	2,949,200	2,454,360	0	27,708,992	0	183,927	

(単位:円)

内 訳					法 定 福 利 費	引 当 金 (R4.12~R5.3)				合 計
管 理 職	管 理 職 特 勤	期 末	勤 勉	児 童		期 末	勤 勉	共 済	社 会 保 険	
0	0	2,093,767	1,805,684	255,000	5,664,755	1,463,436	1,163,154	541,500	0	37,244,798
0	0	862,042	745,325	180,000	1,653,848	398,898	339,068	146,211	0	10,747,014
0	0	776,820	574,928	0	1,410,060	375,186	311,926	137,408	0	9,041,656
0	0	2,059,002	1,656,895	480,000	4,747,498	1,043,367	868,573	382,200	0	31,612,161
0	0	447,776	407,158	0	1,052,708	321,422	267,852	115,127	0	7,704,693
1,665,600	0	5,441,985	4,027,194	0	10,888,146	2,583,301	1,897,067	807,590	48,438	73,360,734
1,665,600	0	11,681,392	9,217,184	915,000	25,417,015	6,185,610	4,847,640	2,130,036	48,438	169,711,056
2,268,000	0	12,131,772	10,007,789	1,315,000	19,048,072					114,559,478
0	0	836,071	675,010	295,000	1,209,983					7,008,188
0	0	2,834,743	2,340,256	0	4,334,591					24,636,321
2,268,000	0	15,802,586	13,023,055	1,610,000	24,592,646					146,203,987
3,933,600	0	27,483,978	22,240,239	2,525,000	50,009,661	6,185,610	4,847,640	2,130,036	48,438	315,915,043

※ 通勤手当は、消費税を含んだ額

9. 職員定数及び現員

(単位: 人)

区 分	R2.3.31		R3.3.31		R4.3.31		R5.3.31		R6.3.31	
	水道会計	下水道会計	水道会計	下水道会計	水道会計	下水道会計	水道会計	下水道会計	水道会計	下水道会計
定 数	110		110		110		110		110	
行 政 職	47(6)	36(3)	46(8)	39(6)	48(8)	37(6)	48(7)	41(4)	48(6)	41(4)
事 務 職 員	11(1)	12(1)	11(5)	12(3)	10(5)	12(3)	10(4)	13(3)	10(4)	12(3)
技 術 職 員	36(5)	24(2)	35(3)	27(3)	38(3)	25(3)	38(3)	28(1)	38(2)	29(1)
技 能 労 務 職	2(2)	0(0)	2(1)	0(0)	2(1)	0(0)	1(1)	0(0)	1(1)	0(0)
合 計	49(8)	36(3)	48(9)	39(6)	50(9)	37(6)	49(8)	41(4)	49(7)	41(4)

(管理者を除く)

※ 定数には再任用短時間勤務職員及び会計年度任用職員を含まない。

※ ()内には、再任用短時間勤務職員数及び会計年度任用職員数の合計を外書きしている。

※ H21. 4. 1に職員定数を77人から70人に変更

※ H27. 4. 1に職員定数を70人から110人に変更